



～文教のまち西原～

広報

# にしはら

2008

# 5

No.435

児童福祉週間 5月5日～11日

平成20年度標語

## 「つたわるよ めとめをあわせて はなしたら」



海星学園・サウンド幼児学園・こばと保育園・美原幼児学園の園児を招いて町役場で行われたこいのぼり掲揚式

町の世帯・人口	
(平成20年3月31日現在)	
世帯数	12,684世帯
人口	34,662人
男	17,309人
女	17,353人

編集・発行／西原町役場企画政策課(広報係) 西原町字嘉手苅1-2番地 ☎0998(945)4533 印刷／(有)サン印刷

## 夏はすぐそこ！西原きらきらビーチが海開き



海びらき

晴天にめぐまれた4月19日、西原きらきらビーチの海開きが行われ、多くの人で賑わいました。

新垣町長があいさつした後、西原東中学校生徒らが海開きを宣言し、子どもたちは元気良く、海へ飛び込みました。海開きのアトラクションとして、子ども民謡サークルのかわいらしい演舞で幕開けし、舞葵琉太鼓や棚原ミルク太鼓の力強い演舞、華麗なフレアパーテナーショーや夏を感じさせるハワイアンバンド&フラダンスショーに観客は盛り上がりました。



棚原ミルク太鼓



舞葵琉太鼓



子ども民謡



ハワイアンバンドKOA&フラダンスショー



藤川将悟さんのフレアパーテナーショー

シルバース

西原マリパークへのお問い合わせ ☎944-5589 ホームページ <http://www.marine-park.net>

## イルカと遊ぼうよ！東崎都市緑地がOPEN!

4月19日、東崎都市緑地が開園しました。開園式では、新垣町長が「憩いの場、健康ゾーンとして、町民が多いに楽しめる場所となると期待している」とあいさつし、舞葵琉太鼓の演舞が披露され、開園を祝いました。イルカの遊具や展望台を備えたこの東崎都市緑地の愛称名は、安次嶺百笑さん(西原東中2年)と玉城南里亜さん(同中3年)が命名した『イルカ公園』に決まりました。



テープカット



東崎都市緑地



5月2日(金)～11日(日) 中部広域大植木市 in 西原マリパーク内南側駐車場





# 今年度はこんなことをします!

※平成20年度主な事業を説明します



町民体育館トレーニング室  
改修工事 千八百万円

町民体育館トレーニング室  
改修工事 千八百万円



工事予定の西原小学校校舎

西原小学校防音工事  
一億五千三百万円  
校舎の防音工事を行います。

## 教育・文化・スポーツの振興

後期高齢者医療事業  
一億二千三百万円  
七十五歳以上の方を対象とした新しい保険制度が始まります。

特定健康診査等事業  
三千三百万円  
メタボリックシンドローム(内臓脂肪症候群)対策に重点をおいた健診を行います。

## 保健医療の充実強化



現在のリサイクルヤード

リサイクルヤード建設事業  
千八百万円  
草木堆肥化も行えるリサイクルヤードを建設します。

## 環境保全対策



新しく認可されたさわふじ保育園

認可保育園補助金  
六億二千三百万円  
私立保育園(白百合保育園、愛和保育園、さざなみ保育園、小川保育園、さくらんぼ保育園)とさわふじ保育園(仮)運営費として補助金を交付します。\*さわふじ保育園は、今年度より認可保育園となりました。

## 地域福祉の充実

安全で住みよい生活環境の整備 以下の箇所を整備を行う予定です。 ※印は新規事業

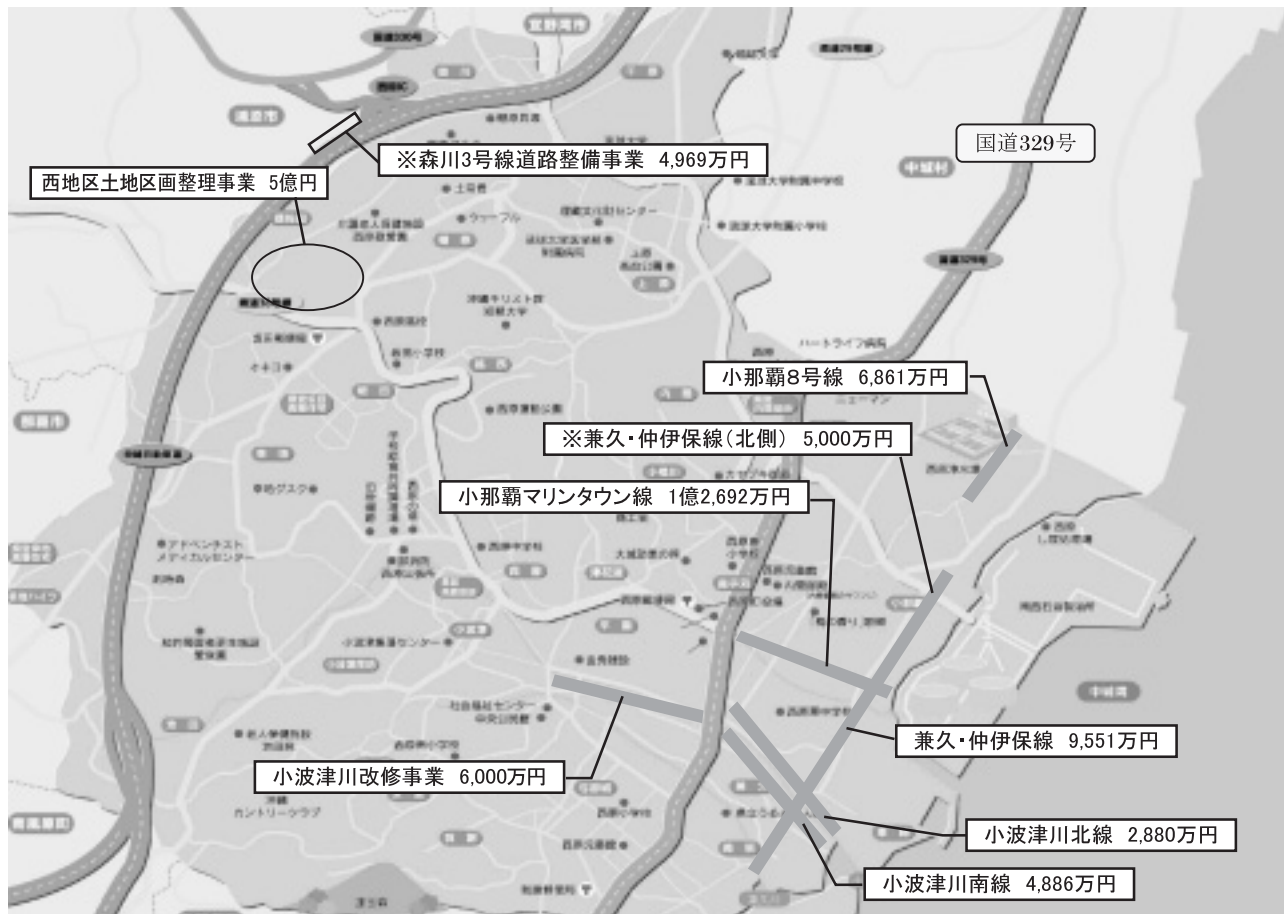

お問い合わせ先 財政課 ☎945-5029 FAX946-6086

# 2008年度(平成20年度)

# 西原町の家計簿(予算)

※平成20年度西原町一般会計予算87億9,600万円を88万円に換算して説明します。

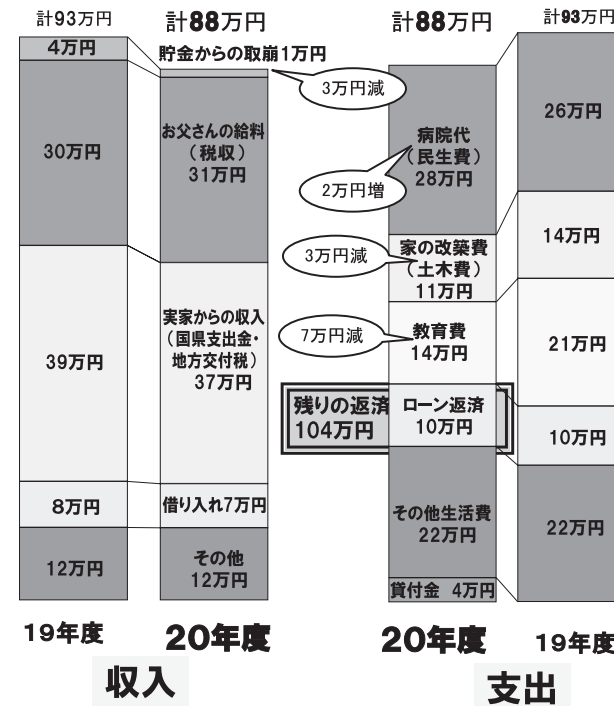

「お父さんの給料(町税)は増えないけど、病院代(民生費)で出費がかさむので、家の改築費(土木費)を切り詰めてやりくりしなきゃ。」

今年の家計を見積もっていたお母さんは、そうつぶやいた。

平成二十年予算を家計に例えると、

計に例えると、昨年、貯金(基金)から四万円を取り崩して帳尻を合わせたけど、今年は一万円程度の取り崩しで済んだわ。

支出では病院代(民生費)で、二万円の出費増。ここ数年は毎年増えて、支出の三割を超えるよう

## 予算を家計に例えると

になって厳しいわね。痛みが目立つ家の改築費(土木費)は、三万円切り詰めましょう。

教育費は、子供部屋の増築(西原小学校校舎建替事業)も落ちついたので七万円減ったわ。

ローン返済は昨年と同じ十万円。新たな借入を控えたことで残高は二万円減ったけど、まだ百四万円残っているわね。

この先、年をとるにつれて病院代(民生費)はまだ増えそう。

実家からの収入(国県支出金・地方交付税)は台所事情(財政再建)であてにならないし、お父さんの給料(町税)が増えない限り、切りつめた生活は当分続きそうだわ。

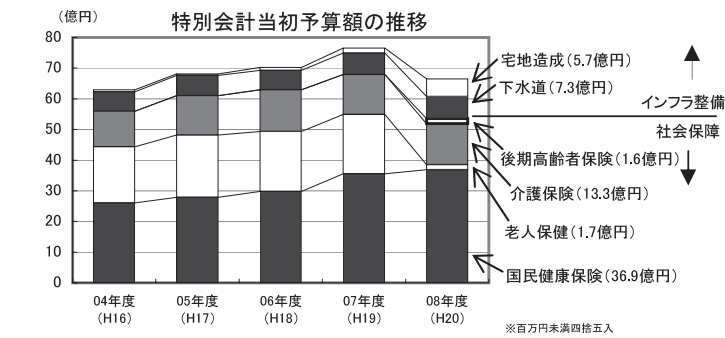

を表したものです。今年度から七十五歳以上の方が加入する「後期高齢者医療保険」の会費が新設されました。老人保健会計はそれに伴って大幅に縮小。

宅地造成会計は、西地区土地区画整理事業が本格的に始まったため増額となっています。

詳細は町のホームページで <http://www.town.nishihara.okinawa.jp/> トップページ>まちの紹介>町の概要>財政事情>20年度予算説明資料

## 介護保険について

介護保険第2号被保険者(40歳以上～65歳未満)は、従来の医療分保険税に加えて介護保険料を納めます。(資格を取得した翌月には更正された納付書が送付されます。)

### 国保算出計算例

被保険者4人(うち2人は40歳以上～65歳未満)

所得金額(総所得金額) 2,000,000円の場合

国保基礎控除は33万円です。

所得割	医療分	2,000,000円 - 330,000 × 7%	=	116,900円
	介護分	2,000,000円 - 330,000 × 1.35%	=	22,545円
	支援金分	2,000,000円 - 330,000 × 1.95%	=	32,565円
均等割	医療分	17,000円 × 4人 = 68,000円		
	介護分	5,500円 × 2人 = 11,000円		
	支援金分	4,000円 × 4人 = 16,000円		
世帯割	医療分	1世帯につき 20,000円		
	介護分	1世帯につき 3,300円		
	支援金分	1世帯につき 6,000円		

+ + = 年税額 296,310円



## 保険税納税義務者

国民健康保険税は世帯主が加入していない場合でも、保険税の納税通知書は世帯主に送付されます。これは、国保税が世帯毎に課税され、法的に世帯主が納税義務者となるよう定められているためです。(ただし、保険税がかかるのは加入者のみです。)

## 保険税の軽減について

世帯の合計金額が一定金額以下の場合、均等割額・平等割額が下表の割合で軽減されます。

軽減基準所得	軽減
世帯の総所得が{(35万×被保険者数(擬主を除く))+33万円}以下の所得の場合	均等割・平等割額の2割
世帯の総所得が{(24万5千×(被保険者数-1(納税義務者))+33万円}以下の所得の場合	均等割・平等割額の5割
世帯の総所得が33万円以下の場合	均等割・平等割額の7割

一人世帯の場合、5割軽減は該当しません。  
平成20年度からは5割・7割軽減に加え、2割軽減該当世帯も自動的に軽減されるようになります。

### 保険税を滞納すると...

1. 1年間有効の保険証が交付されず短期証や資格証明書(医療費が全額自己負担になる)が交付されます。
  2. 出産育児一時金などの給付が一時差し止めになる場合があります。
  3. 高額貸付制度の利用が制限される場合があります。
  4. 財産を差押えされる場合があります。
- 納期ごとの納付が困難な場合は、分割納付などの相談にも応じますので、国民健康保険係までご連絡下さい。

【お問い合わせ】健康推進課 国民健康保険係 ☎945-4791(内線153・154) FAX 944-6551

# 西原町国民健康保険税の税率が改正されます!

## 平成20年度の保険税

平成20年4月分から平成21年3月分までの保険税をいいます。年度の途中で加入した場合は、加入した月から平成21年3月分までの保険税が課税されます。

## 納期について

年度の途中で加入した場合は、年税額を月割計算して税額を確定し、届出のあった翌月から残った納期で納付します。

## 国保税の納め方

特別徴収	仮徴収			本徴収		
	4月 (1期)	6月 (2期)	8月 (3期)	10月 (4期)	12月 (5期)	2月 (6期)

平成20年4月から65歳以上～75歳未満の方のみの国保加入者世帯は国民健康保険税が年金天引きとなります。(ただし、年額18万円未満の年金受給者の方や、介護保険料と合わせた保険税額が、年金額の1/2を超える場合には年金からの天引きの対象とならず、納付書や口座振替等により納めることになります。)

普通徴収	7月 (1期)	8月 (2期)	9月 (3期)	10月 (4期)	11月 (5期)	12月 (6期)	1月 (7期)	2月 (8期)
------	------------	------------	------------	-------------	-------------	-------------	------------	------------

年金天引きにならない世帯は、納付書や口座振替などにより収めていただくことになります。

## 国保税のきめ方

次の項目の合計額が保険税額となります。

(医療分) 限度額 = 470,000円

項目	内容	金額及び税率
所得割額	世帯の所得に応じて計算	各人の所得から33万円を控除した金額の7.0%
資産割額	平成20年度から廃止(4税方式 3税方式)	
均等割額	世帯の加入者数に応じて計算	加入者1人につき17,000円
平等割額	1世帯いくらと計算	1世帯につき20,000円

(介護分) 限度額 = 90,000円

項目	内容	金額及び税率
所得割額	世帯の所得に応じて計算	各人の所得から33万円を控除した金額の1.35%
均等割額	世帯の加入者数に応じて計算	該当者1人につき5,500円
平等割額	1世帯いくらと計算	該当世帯1世帯につき3,300円

(支援分) 限度額 = 120,000円

項目	内容	金額及び税率
所得割額	世帯の所得に応じて計算	各人の所得から33万円を控除した金額の1.95%
均等割額	世帯の加入者数に応じて計算	加入者1人につき4,000円
平等割額	1世帯いくらと計算	1世帯につき6,000円

平成20年度から75歳以上の方(後期高齢者医療制度へ移行)を支援する後期高齢者支援金が保険税に加わります。本町において、平成20年度からは国保税の課税項目にあった資産割を廃止して、4税方式から3税方式(所得割・均等割・平等割)での計算となります。



## 20代・30代の方も健康診断を受ける事ができます！

受診券と健康保険証を忘れずに！

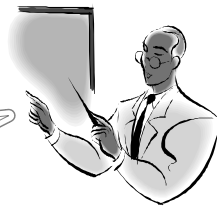

対象：今年度20～39歳の方（'19年3月31日までに20～39歳になる方）

1：但し、学生の方は除く

自己負担額：<sup>1</sup>1,300円（健診単価 5,000円、町補助 3,700円）

2：健診日当日に、納付して下さい。

### 健診の日程

実施日	受付時間	実施場所
平成20年5月11日（日）	8:30～10:00	西原町中央公民館
平成20年5月25日（日）	8:30～10:00	西原町中央公民館

健診の内容：身体計測、腹囲測定、血圧測定、尿検査、採血検査、問診、医師による診察（診察が必要とされる方）

特に事前のご予約は必要ありません。お手元に届く受診券と健康保険証を、忘れずにご持参下さい。どちらか一つでも忘れた場合は受診できませんので、ご注意下さい。



ここがポイント☆

2回とも**日曜日**に実施！ 日曜日は仕事…という方は、集団健診実施日にお越しただいてもOK！ 事前連絡は不要。がん検診は対象外です。

【お問い合わせ】健康推進課 ☎ 945-4791 fax 944-6551

## 障害児福祉手当・特別障害者手当制度について

県では、精神又は身体の重度障害のため、常時特別の介護を必要とするなど、特別の負担を軽減する一助として、在宅の重度障害児（者）に対して、障害児福祉手当（特別障害者手当）を支給しております。以下、その制度について紹介いたします。

支給対象者	障害児福祉手当	精神又は身体に著しい重度の障害があるため、日常生活において常時特別の介護を必要とする20歳未満の在宅の障害児で、福祉保健所長の認定を受けた方。なお、以下の場合は対象となりません。 （1）施設に入所（通所を除く）している場合。 （2）政令で定める公的年金を受給している場合。
	特別障害者手当	精神又は身体に著しい重度の障害があるため、日常生活において常時特別の介護を必要とする20歳以上の在宅の障害者で、福祉保健所長の認定を受けた方。なお、以下の場合は対象となりません。 （1）施設に入所（通所を除く）している場合。 （2）病院又は診療所に3ヶ月以上入院している場合。
支給制限	手当を請求する方の前年の所得が一定金額以上ある場合、又は同居している配偶者及び扶養義務者の前年の所得が一定金額以上ある場合には、手当の支給が制限されます。	
手当額	障害児福祉手当	月額 14,380円（平成20年2月現在）
	特別障害者手当	月額 26,440円（平成20年2月現在）
支給	毎年2月、5月、8月、11月の4回に分けて、その前月までの3ヶ月分を届け出た金融機関の口座に振り込みます。	
申請手続	認定請求書、所得状況届、所得証明書、住民票謄本の写、認定診断書などの必要書類を添えて、お住まいの町村役場の障害福祉の窓口へ提出して下さい。なお、認定請求書などは西原町役場又は南部福祉保健所に備えておりますので、お問い合わせ下さい。 西原町役場 介護支援課（障害支援係） ☎ 945-5013 沖縄県南部福祉保健所総務福祉班 ☎ 889-6364	

## 平成20年度西原町集団健診のお知らせ

対象 **特定健診（メタボ健診）** ... 40～74歳までの国民健康保険加入の方  
後期高齢者医療保険加入の方  
20～39歳の方で、20・30代健診の日程で受けることができない方  
40～74歳までの国民健康保険以外の方の特定健診については、加入医療保険により、料金・受け方が異なります。詳細は加入医療保険へ確認して下さい。

**がん（胃・大腸・肺）検診** .....40歳以上の方

### 注意事項

検査当日は、受診券（健診通知書）、保険証を持参して下さい。忘れると受診できません。  
胃がん検診を受ける方は、検査前日は午後8時以降の食事は禁止です。当日も朝食、水、コーヒー、ガム、タバコなどは絶対に摂取しないようお願いいたします。

### 健診の種類と料金

特定健診（メタボ健診）	
年齢	料金
20～39歳	1,300円
40歳以上（国保加入者のみ）	無料

がん検診	
種類	料金
胃がん検診	900円
大腸がん検診	500円
肺・結核検診	200円

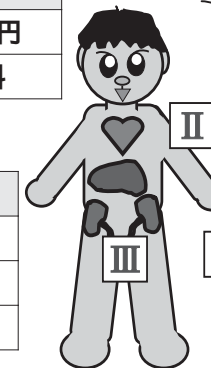

### 特定健診（メタボ健診）の内容

- I. 診察：問診、診察、身長、体重、腹囲
- II. 採血
  - ①動脈硬化の危険性（ドロドロ血）がないか調べる  
血圧、中性脂肪、コレステロール【HDL（善玉）とLDL（悪玉）】
  - ②肝機能の異常を調べる（脂肪の蓄積、アルコール過剰摂取）
  - ③糖尿病の危険性がないか調べる：血糖値、ヘモグロビンA1c
- III. 尿検査
  - ①糖尿病の危険性がないか調べる：尿糖
  - ②腎臓に異常がないか調べる：尿たんぱく

がん検診の対象は40歳以上の方になります。  
今年度から、心電図検査や眼底検査等は医師が必要と判断した人のみ実施します。

指定された以外の日程で受ける事ができます。

### 平成20年度集団健診の日程

【受付時間】9:00～10:00

月日	曜日	対象者	実施場所
5/23	金	小橋川・内間	小橋川公民館
5/26	月	小那覇	小那覇公民館
5/27	火	小波津・呉屋	小波津集落センター
5/30	金	小波津団地	小波津団地自治会事務所
6/3	火	坂田ハイツ	坂田自治会事務所
6/6	金	幸地・県営坂田高層住宅	幸地公民館
6/10	火	翁長	翁長公民館
6/13	金	我謝	我謝公民館
6/15	日	日曜健診（全地区対象）	中央公民館
6/24	火	棚原・千原	中央公民館
7/2	水	与那城・徳佐田・森川	中央公民館
7/11	金	上原	上原公民館
7/16	水	嘉手苺・掛保久・池田	中央公民館
7/20	日	日曜健診（全地区対象）	中央公民館
8/1	金	平園・美咲	中央公民館
8/8	金	兼久	中央公民館
8/26	火	津花波・西原台団地・内間団地・桃原	中央公民館
8/29	金	安室・西原ハイツ・西原団地・幸地高層住宅・幸地ハイツ	中央公民館
9/14	日	日曜健診（全地区対象）	中央公民館

【お問い合わせ】健康推進課 ☎ 945-4791



# 本人確認が必要になります



平成20年5月1日から、住民票謄(抄)本や戸籍謄(抄)本などの証明書を請求する際、窓口に来た方の本人確認が必要となります。

本人確認は、官公署が発行した顔写真付きの運転免許証、パスポート、住民基本台帳カードや健康保険証、年金手帳などにより行います。(複数枚の提示をお願いすることもあります)

\* 住民基本台帳カードが平成20年5月1日から3年間(平成23年3月末まで)無料交付されることになりました。身分証明書として利用が出来る住民基本台帳カードの申請の際には、顔写真が必要となりますので、各自で、顔写真(縦4.5cm×横3.5cm)を2枚ご用意の上、本人が来庁して下さい。

【お問い合わせ】 町民課 ☎ 945-5012 (内線131、132) fax 946-6086

## 西原町役場内パソコン室からのお知らせ

役場内パソコン室にて、パソコン講習会を下記の年間日程で開催します。

講習会名称	内 容	開催予定月	募集要項
IT基礎ワープロ入門	ウインドウズの基礎知識(マウスの使い方・文字入力の方法)ワードの基本操作	7月・2月	月に各 前講に座 掲載に座 報一ケ
IT基礎ワープロ中級	ワードの基本操作・表の作成・クリップアート、ワードアート、はがき等の作成	7月・10月	
IT基礎表計算入門	エクセルの基本操作・データの入力・表の作成・関数の入力・棒グラフの作成	8月・11月	
IT基礎表計算中級	表の印刷・関数の利用(順位・条件・日数などの関数)データベースの利用	11月	
インターネット活用	ホームページの検索方法・電子メールの送受信・セキュリティについて	10月・12月	

応募対象者：西原町在住者、又は町外から西原町に通勤・通学する方。(事業所においては1事業所1人迄とさせていただきます)  
受講期間：各コース約2時間の講習会を5日間受講し、ワード、エクセル等を習得します。(インターネット活用：3日間)  
費用：テキスト代金(講習内容により金額が異なります)800円~1,100円 フロッピーディスク代金 100円

地域情報センターでは、自己学習の場として下記の日程にてパソコン室を開放しております。どうぞ、お気軽にご利用下さい。

お問い合わせ：電算係 ☎945-5029 FAX 835-8166 まで!

利用時間・・・平日 午前9時~午後4時30分

【正午から午後1時を除きます】

利用できる方・西原町民の方、西原町へ通勤・通学している方  
小学4年生以下は保護者同伴でお願いします

場所・・・地域情報センター(第3庁舎1階)  
機器のメンテナンス等により、日程は変更されることがあります。

パソコン室オープンカレンダー(5月)(塗つぶしはお休みです)

日	月	火	水	木	金	土
午前				1	2	3
午後						憲法記念日
4	5	6	7	8	9	10
みどりの日	こどもの日	振替休日				
11	12	13	14	15	16	17
18	19	20	21	22	23	24
25	26	27	28	29	30	31



インターネット閲覧・エクセル・ワード等が利用できます。パソコン室で申込後、即利用できます。

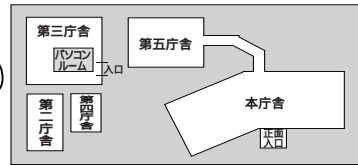

広告を掲載してみませんか! お問い合わせは、(有)サン印刷 TEL 889-3679まで。



## 沖縄カントリークラブ

<予約専用> TEL (098) 945-3375  
<代 表> TEL (098) 945-3371  
FAX (098) 946-6422

〒903-0114 沖縄県西原町字桃原109番地  
http://www.okinawacc.co.jp

レストラン  
オードブル 出張パーティー  
ご予約承ります

## 保健師だより

「何もなくてよかった」  
「早く気づいてよかった」

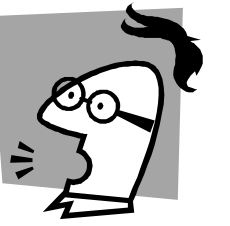

「血圧計が間違っている、血圧を測ってくれ」とあわてて健康相談で来所された50代のAさん。話を聞いてみると、「たまたま血圧を測定してみたら高くてびっくりした。あの自動血圧計は間違っているからここで測ってみてほしい」とのこと。測定してみると、やはり値が高く、「何で? どうして? これまでこんなこと無かったのに。体の調子も変わってないよ」と信じられないという様子。Aさんには何回か役場へ来てもらい、血圧の変化をみましたが、高めの血圧が続いたため、治療につながることになりました。

Aさんは、特に体調の変化もありませんでしたが、たまたま血圧を測定して、高血圧がみつかりました。皆さんは、自分の健康状態を知っていますか? 「まだまだ若いから大丈夫」「体の調子もバッチリだから健診なんて必要ない」と思われている方もいるかと思えます。しかし、Aさんのように、体は悲鳴をあげているけれど、自覚症状を感じないというも生活習慣病の特徴の一つです。何らかの症状がでてきたときは、すでに病気がかなり進行しているということもあります。

5月から住民健診が始まります。今年の健診から、メタボ対策に重点を置いた健診となっています。この機会に自分の健康状態をしっかり把握しましょう!

健診を受けて「何もなくてよかった」、「早く気づいてよかった」ね。

今年の健診からメタボ対策に重点を置いた健診となり、健診の受け方が年齢と加入されている医療保険によって異なりますので、各保険者に確認して下さい。

月日	曜日	事業名	対象者	実施場所	使用室	受付時間
5/8	木	デイクア(三味線教室)	心の病回復者	社会福祉センター	休養室	15:00~
5/8	木	3歳児健診	H17.1.10~H17.2.7生	中央公民館	ホール・控室・和室	13:30~14:15
5/11	日	20代・30代健診	20代・30代の方	中央公民館	ホール	8:30~10:00
5/18	日	乳児健診(午前)	H19.6.16~H19.8.17生	社会福祉センター	全館	9:00~10:30
5/18	日	乳児健診(午後)	H19.12.16~H20.2.17生	社会福祉センター	全館	13:00~14:30
5/22	木	1歳半健診	H18.10.17~H18.11.21生	中央公民館	ホール・控室	13:30~14:15
5/22	木	デイクア(三味線教室)	心の病回復者	社会福祉センター	休養室	15:00~
5/23	金	集団健診	小橋川・内間	小橋川公民館	字公民館	9:00~10:00
5/25	日	20代・30代健診	20代・30代の方	中央公民館	ホール	8:30~10:00
5/26	月	集団健診	小那覇	小那覇公民館	字公民館	9:00~10:00
5/26	月	BCG	3ヶ月~6ヶ月未満	沖縄県総合保健協会		15:30~16:30
5/27	火	集団健診	小波津・呉屋	小波津集落センター	字公民館	9:00~10:00
5/29	木	ポリオ	3ヶ月~7歳半	中央公民館	ホール	13:45~15:00
5/30	金	集団健診	小波津団地	小波津団地自治会事務所	字公民館	9:00~10:00
6/3	火	集団健診	坂田ハイツ	坂田自治会事務所	字公民館	9:00~10:00
6/4	水	ベビースクール	H19.12.3~H20.2.4生	中央公民館	調理室・和室	13:30~
6/5	木	1歳半健診	H18.11.22~H18.12.18生	中央公民館	ホール・控室	13:30~14:15
6/6	金	集団健診	幸地・県営坂田高層住宅	幸地公民館	字公民館	9:00~10:00
6/10	火	集団健診	翁長	翁長公民館	字公民館	9:00~10:00

【お問い合わせ】 健康推進課 ☎945-4791 FAX 944-6551

※広告を掲載してみませんか! お問い合わせは、(有)サン印刷 TEL 889-3679まで。



サン印刷 株式会社

〒901-1111 沖縄県南風原町兼城577  
TEL(098)889-3679 FAX(098)889-4282

みんなで作るよう環境化  
チーム・マイナス6%  
私たちはチーム・マイナス6%に参加しています。



# まちの話題



## 仲本紀男さんが 教育委員に

教育委員の新川武雄氏の任期満了に伴い、仲本紀男氏（小波津団地）が、4月1日付けで教育委員に就任しました。同日、第1回臨時教育委員会が開かれ、委員長に比嘉昂氏、委員長職務代行に新垣洋子氏が就きました。

## ペトロブラスの幹部が表敬訪問



南西石油株式会社を傘下に納めたブラジル国営石油公社ペトロブラスのジョゼー・ガブリエリ総裁をはじめ、川上オズワルド南西石油代表取締役社長ら9名が4月8日、西原町長を表敬訪問しました。ガブリエリ氏は企業経営理念等を述べ、「社会的・環境的にも責任を果たし、西原町のパートナーとして協力したい」と話し、地域との話し合いを持つことにも前向きな姿勢を示してくれました。

## 交通の不便な地域をなくそう



西原町公共交通空白地域（池田区、小波津団地区、兼久区東崎住宅用地）における生活交通の確保方策検討調査第2回検討委員会が3月18日に開催され、同地域の住民や工業団地就業者へのアンケートの結果などから、住宅地内の道路まで入り込み小回りのきく「乗り合いタクシー」（ジャンボタクシー）を実験的に運行させてはどうかという結論に達しました。この報告を受けて、国と町では公共交通確保をめざし、実証実験を行っていく予定です。



## 小波津区 ジャガイモスープ を開催

農産物生産への意欲を高め、区民相互の融和を図ることを目的に、「第1回小波津ジャガイモスープ」

（小波津区自治会主催）が3月2日、小波津集落センターで開催されました。1個の重量を競う「1個の部」と10個の重量を競う「10個の部」で競われ、小橋川栄光さんが見事2部門優勝しました。

## パレードで交通安全を呼びかけ



春の交通安全運動の出発式が4月4日、町中央公民館で行われ、関係機関や団体ら約300人が参加しました。

引き続き、参加者らは西原高校マーチングバンドの先導で、国道329号をパレードし、ドライバーや道行く人に交通安全を訴えました。

## 貸し出し100万冊突破！！



4月11日、町立図書館の貸出冊数が100万冊を突破し、100万冊目を借りた玉城史郎さん（上原）に、垣花教育長から認定証と町史全七巻など記念品が贈られました。同図書館

の人口一人当たりの貸し出し点数は、8.1冊と県内一であり、開館4年目という速さで、100万冊の大台に達しました。

## 「資料に見る西原」ビジュアル版を発刊

町教育委員会は、このほど、町史編集でこれまで収集した資料約6000点の中から688点を厳選し、収録した「資料にみる西原」ビジュアル版を発刊しました。文字で伝える町史とは異なり、西原の歴史を時代ごとに写真や古地図などで紹介しています。（詳細は16pの「町史だより」にて）



## 上原・小波津区自治会に コミュニティ助成事業助成決定



（財）自治総合センターが宝くじの普及・広報活動として、地域活動を支援するコミュニティ助成事業の助成決定通知書が、4月15日、町長室で行われました。平成20年度は、上原区自治会の屋外放送設備整備事業に250万円、小波津区自治会の緑化推進事業に200万円の助成が決まりました。



## JA西原支店が「ふるさと百選」に認定



農山漁村の持つ魅力を県民に紹介し、理解を深めることで地域活性化を図る「沖縄、ふるさと百選」の交流部門に、JA西原支店（大城誠一支店長）が認定されました。これは「都市型市民農園で創る健康ふるさとづくり」として、「めえばる農園」や「西原町キッズ農園」など市民農園の開設・運営に精力的に取り組んでいることが評価されたものです。

## 農振地域の見直しに伴う地権者説明会を開催



町は、農業振興地域整備計画の総合的見直しの策定にあたり、地域社会の土地需要の変動などをふまえ、地権者から直接意見を聞いて計画に反映させようと、3月12～19日の間、6地区に分けて農用地区域内の地権者へ説明会を開きました。

## 玉那覇三郎さんが行政チェックマンに



町は3月28日、町内の公共施設や行政システムをチェックし、公共サービスの迅速な改善につなげる「平成20年度西原町行政チェックマン」として、玉那覇三郎さん（小波津）に委嘱状を交付しました。



# 合併処理浄化槽設置整備事業補助制度

本町では、原則として下水道整備区域外で、合併処理浄化槽での生活排水対策を推進しています。

## 合併処理浄化槽とは？

合併処理浄化槽とは、トイレの汚水と生活排水を併せて処理する浄化槽のことです。

これに対し、トイレの汚水だけを処理するものが単独浄化槽と呼ばれ、一般に普及しているものです。単独浄化槽では、生活排水は未処理のまま河川に流されてしまいます。

平成13年4月からは、浄化槽の設置の際に原則合併処理浄化槽が義務づけられ、既に設置されている単独浄化槽についても合併処理浄化槽への転換に努めるよう改正浄化槽法が施行されました。

## 設置する方への補助制度

本町では、合併処理浄化槽を設置する方へ一定額の補助を行っています。

原則として下水道整備区域外に設置する者に限る。

対象者は受付先着順で、設置工事完了するまでの期間を考慮

し、平成20年12月26日（金）までに申請してください。

国の通達により内容が変更される場合があります。

内 容		
人 槽 区 分	補 助 金 額	割 当 基 数
5 人 槽	354,000円	3 基
7 人 槽	411,000円	5 基
10 人 槽	519,000円	2 基

【お問合わせ先】すぐやる課 ☎945-5018 Fax 944-6551

## 平成20年西原町定期人事異動

（課長等）

平成20年4月1日付

氏 名	配 置 課	職 名	前所属課等	備 考
呉 屋 敏 浩	町民課	町民課長	すぐやる課長	
呉 屋 博 之	すぐやる課	すぐやる課長	保健体育課長	
小 橋 川 明	介護支援課	介護支援課長	学校教育課長	
幸 地 克 政	上下水道課	上下水道課長	区画整理課長	
崎 原 盛 廣	総務課	総務課長	産業課長	
伊 禮 キ ヨ	福祉課	福祉課長	町民課長	
崎 原 盛 秀	区画整理課	区画整理課長	土木課長	
寄 川 美 智 子	学校教育課	学校教育課長	保険課長	
新 垣 貞 正	保健体育課	保健体育課長兼学校給食調理場所長	上下水道課長	
伊 藝 繁	産業課	産業課長	税務課	昇任
喜 納 昌 義	健康推進課	健康推進課長	保険課	昇任
小 橋 川 生 三	土木課	土木課長	区画整理課	昇任

（係長）

氏 名	配 置 課	職 名	前所属課等	備 考
比 嘉 茂 夫	健康推進課	賦課徴収係長	総務課	
小 橋 川 健 次	介護支援課	介護支援係長	町民課	
大 城 健 安	健康推進課	国民健康保険係長兼後期高齢者医療給付係長	福祉課	
新 垣 正 男	介護支援課	障害支援係長	福祉課	
玉 那 覇 満 彦	上下水道課	下水道係長	産業課	
大 城 一 真	産業課	農業土木係長	土木課	
伊 芸 浩	区画整理課	換地係長	都市計画課	
宮 平 武 次	町民課	戸籍係長	生涯学習課	
比 嘉 秀 弘	すぐやる課	すぐやる係長	上下水道課	
新 垣 勉	区画整理課	計画係長兼工事係長	上下水道課	
喜 屋 武 政 男	すぐやる課	環境保全係長	健康衛生課	
宮 里 澄 子	健康推進課	保健予防係長	健康衛生課	
屋 良 朝 則	税務課	資産税係長	保険課	
新 垣 洋 子	生涯学習課	図書館係長兼町史編集係長	保険課	
呉 屋 和 彦	都市計画課	公園緑地係長	都市計画課	昇任
宮 平 淳	上下水道課	施設係長	上下水道課	昇任
山 城 宏 達	総務課	総務係長	財政課	昇任

平成20年3月31日付退職者

定年退職

氏 名	職 名	所属課等
上 間 民 子	主任保育士	西原保育所
玉 城 善 一	すぐやる係長	すぐやる課

勸奨退職

氏 名	職 名	所属課等
呉 屋 清	総務課長	総務課
郷 清 一	福祉課長	福祉課
城 間 初 枝	主任保育士	坂田児童館

# 平成20年度 軽自動車税について

5月に軽自動車税の納税通知が送付されます。納期限内の納付にご協力をお願いします。

＝軽自動車税について＝

軽自動車税は、毎年4月1日において、軽自動車を所有または使用している方に対して、年税で課税されます。自動車税とは違い、月割りでの課税計算や払い戻しはありません。車検切れなどにより実際に運行の用に供されていない車両であっても、抹消の手続きを行わなければ課税されます。

**注意！ ナンバープレートの紛失や盗難にあったら、警察及び役場税務課に届け出を！**

盗難にあたり紛失しても警察及び役場税務課に届けないと……

抹消の手続きができず、いつまでも税金を払うことになります。

放置車輛として発見された場合、盗まれた方の責任になることがあります。

また、人に譲った場合でも、名義変更手続きをしないと、ずっと課税され続けます。

身体障害者等に対する減免について

身体に障害のある方が運転する軽自動車、または身体障害者等のためにその方と生計を一にする人が運転する軽自動車等について一定の条件で減免を受けることができます。

ただし、減免できるのは、普通乗用車等をあわせて1人の障害者につき1台に限ります。

《手続きに必要なもの》

- ・減免申請書
- ・身体障害者手帳等
- ・自動車検査証の写し
- ・印鑑
- ・運転免許証の写し
- ・平成20年度軽自動車税納税通知書

《減免申請期限》 平成20年5月23日（金）

《障害者減免の該当範囲》

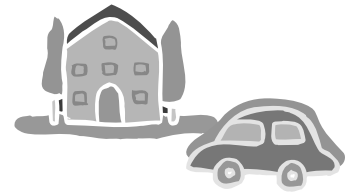

障 害 区 分	障 害 の 級 別	
	本人運転の場合	生計同一者の運転の場合
視 覚 障 害	1級～3級及び4級の1	左に同じ
聴 覚 障 害	2級及び3級	左に同じ
平 衡 機 能 障 害	3級	左に同じ
音 声 機 能 障 害	3級(咽頭摘出による音声機能障害がある場合に限る。)	左に同じ
上 肢 不 自 由	1級、2級の1及び2級の2	左に同じ
下 肢 不 自 由	1級～6級	1級、2級及び3級の1
体 幹 不 自 由	1級～3級及び5級	1級から3級
乳幼児期以前の非進行性脳病変による運動機能障害	上肢機能障害	1級及び2級(一上肢のみに運動機能障害がある場合を除く。)
	移動機能障害	1級～6級
心 臓 機 能 障 害	1級及び3級	左に同じ
じ ん 臓 機 能 障 害	1級及び3級	左に同じ
呼 吸 機 能 障 害	1級及び3級	左に同じ
ぼうこう又は直腸の機能障害	1級及び3級	左に同じ
小 腸 の 機 能 障 害	1級及び3級	左に同じ
ヒ免疫不全ウイルスによる免疫機能障害	1級～3級までの各級	左に同じ
知 的 障 害		A1及びA2
精 神 障 害		1級(自立支援医療(精神通院医療)に限る)受給者証の交付を受けているもの)

【お問合わせ先】 税務課 町県民税係 ☎945 - 4729 (内線142) fax946 - 6086



# お知らせ



沖縄県議会議員選挙は  
6月8日(日)

6月8日(日)は沖縄県議会議員選挙です。投票に行き大切な一票です。投票に行きましょう。

投票日の当日に用事などで投票できない人は、前もって投票する日のできる期日前投票を利用しましょう。

期日前投票不在者投票)  
【期間】5月31日(土)～6月7日(土)

【時間】8:30～20:00  
【場所】西原町役場 第5庁舎会議室

選挙の際には、選挙時登録基準日(選挙の公・告示日前日)現在で引き続き3カ月以上その市町村の住民基本台帳に記録されていないと投票することはできません。

転出前の市町村で選挙人名簿登録されていた方は、選挙期日時点において転出した日から4カ月を過ぎていなければ、転出先の市町村で登録されてない限り、原則として転出前の市町村で投票することができます。ただし、町長・町議選挙時は町外に、県知事・県議選挙時は県外

に転出すると選挙資格を失います。

【お問い合わせ】  
選挙管理委員会事務局  
☎945 5011  
FAX 946 6086

西原町高齢者保健福祉計画策定委員会委員の募集について

西原町内における要支援・要介護認定を受けた在宅高齢者等の生活実態を明らかにし、高齢者保健福祉計画策定を行う上で広範囲な意見を反映させるため、西原町高齢者保健福祉計画策定委員会の一部委員について公募します。

【募集人員】1～2名(委員8名中)  
【応募資格】西原町に住所を有する介護保険及び高齢者の保健福祉について関心がある方  
【応募方法】所定の応募用紙に記入の上、介護支援課に提出して下さい。

【応募締切】5月30日(金)  
【決定通知】厳選なる審査の上、本人に通知します。  
【連絡先】介護支援課

【場所】西原中央公民館大ホール  
加盟団体の募集も随時行っております。

(平成20年3月31日現在229社)  
【お問い合わせ】上下水道課  
☎945 4934

「人権なんでも相談所」開設

いじめ・体罰・DV・セクハラ、近隣とのトラブル、家庭内のもめごとなど、悩みや困りごとがあったら、こんなことも結構です。一人で悩まず相談してみませんか。  
【期日】6月2日(月)  
【時間】10:00～16:00  
【場所】与那原町「ムジニヤセン」(2階)  
【相談員】人権擁護委員  
予約不要、相談は無料で秘密は固く守られます。

【お問い合わせ】総務課  
☎945 5011(内線111)

西原町青年協議会総会  
総会を開催します。ぜひ参加しましょう。  
【日時】5月11日(日)16:00～

## 町内相談機関

**総合相談** ●日常生活のあらゆる相談  
時間/午前10時～午後4時(正午～午後1時は昼休み)  
月/家庭児童相談 岸本ヨシ子  
火/一般相談 伊禮クニ枝  
水/消費者生活相談 並里輝枝  
木/こころの健康相談 新垣賢昇  
金/こども悩み相談 岸本ヨシ子  
問合せ/西原町社会福祉センター内 総合相談所 ☎835-8822

**教育相談** ●不登校生徒及び保護者への支援、助言  
月～金 午前8時30分～午後5時15分(正午～午後1時は昼休み)  
教育委員会内相談室  
問合せ/944-3603(内線510)  
相談員/末吉良治、浦添道子、玉城藤子

**行政相談** ●行政に対しての苦情や要望  
随時 設置場所/自宅 行政相談委員/平良ヨシ江 ☎945-5484、大城恵子 ☎946-6404  
但し、毎月第4火曜日(午前10時～12時、午後1時～4時)は町役場企画政策課 ☎945-4533

**人権相談** ●人権に関する悩み  
随時 相談員/玉城藤子・知花正玉那覇良江・安里政雄  
問合せ/945-5011(総務課)

**身体障害者相談** ●申請手続き、有料道路料金の割引  
随時 町役場福祉課 問合せ/945-5311  
相談員/946-2617(奥原陽子)  
相談員/945-1747(玉那覇俊雄)

**知的障害者相談** ●家庭における養育、生活等  
随時 相談員/946-4411(安谷屋千恵子)

**精神障害相談** ●精神的な悩み  
月～金午前9時～午後5時 城間医院問合せ/945-4551 医師/城間政州

**地域包括支援センター** ●在宅介護の相談  
24時間体制 介護老人保健施設西原敬愛園  
問合せ/882-0117 相談員(玉城・与那覇・新垣)

☎945 5013(内線194)  
「男の料理教室」参加者募集!

【日時】5月18日(日)10:00～13:00 5月26日(月)に変更する場合もあります。

【場所】町中央公民館調理室  
【内容】魚料理魚汁ちらし寿司他)  
【対象】町民(男性)  
【定員】30名

【参加料】千円(材料費含む)  
【主催】さわび(フロン)地域推進委員会地域部会  
【申込先】企画政策課  
☎945 4533(内線214)

春の行政相談所開設  
5月19日～25日は春季行政相談強調週間です。相談は無料。秘密厳守です。

【相談内容】医療保険、年金、老人保健・福祉、雇用保険、道路、環境衛生、登記など  
【行政相談委員】大城恵子 ☎946 6404、平良ヨシ江 ☎945 5484  
【巡回相談所】  
日時:5月27日(火)10:00～16:00(12:00～13:00を除く)  
場所:西原町役場 第2会議室  
お問い合わせ:企画政策課  
☎945 4533(内線213)

国民と行政を結ぶ「トライ」  
総務省沖縄行政評価事務所

所行政苦情110番  
☎867 1100  
☎0570 090110

あなたの善意を赤十字へ!  
5月は「赤十字社員増強運動」月間

赤十字活動に必要な資金は、赤十字の主旨に賛同される方々が赤十字社員となって毎年納めていただく社資と寄付金によって賄われております。

なお、運動月間中は、自治会の担当の者が各家庭を訪問して社資をお願い致しますので、皆様のご理解とご協力をお願いします。

【お問い合わせ】福祉課  
☎945 5311(内123)  
FAX 944 6551

西原町指定給水装置工事事業者の追加指定

各家庭・事業所等で水道給水装置(の工事等を行なう場合)には、町の指定を受けた給水装置工事事業者でなければ工事をこなすことができません。

西原町では平成19年度、新たに下記の業者を追加指定しましたのでお知らせします。  
平成19年度追加指定業者(8社)  
(有)兼城設備工業 宮城計器(株) エスケイ電気 (有)工電水 (有)雅建設工業 (有)「」任建 (有)ゆいまる水道 南建化工(株)

## 平成20年度 西原町中学生海外短期留学実施要項

【目的】本町の中学生をハワイに派遣し、教育・文化・歴史・産業等の視察学習及びホームステイ等の活動とおして、国際的視野を広めるとともに、海外青少年との友情を深め、国際性を身につけ、21世紀の国際社会に対応しうる青少年の育成を図る。  
【方針】派遣人員は8～10名とする。(NPO法人西原町人づくり支援の会からの派遣人員含む。)費用の実費の一部(159,000円)を西原町が負担し、残りを個人負担(20万円程度)とする。  
【応募資格】本町の町立中学校の生徒及び本町在住の中学2年生。(就学のため一時的に町外に転出した者を含む。)  
【派遣先】アメリカ合衆国ハワイ州・オアフ島  
【派遣期間】夏休み期間中の2週間  
【募集期間】5月1日(木)～5月16日(金)  
【提出書類】調査書(学校)、申込書(本人)、同意書(保護者)各1通  
【お問い合わせ先】教育委員会 学校教育課 ☎945-5039(内線513)  
※西原中学校・西原東中学校の生徒は、それぞれの学校へお問い合わせ下さい。  
※応募者が定員に達しなかった場合、中止になることもあります。

【申込先】介護支援課  
☎945 5012(内線192)  
【申込締切日】6月4日(水)

愛の贈り物  
人材育成会へ  
字兼久218番地  
東洋コンクリート株式会社代表取締役社長・長嶺久榮様より20万円

字与那城304番地  
新垣盛光様より5万円  
6月2日は  
軽自動車税納付期限日  
平成20年度軽自動車税の納期限は、6月2日(月)です。お忘れのないよう、よろしくお願いたします。  
【お問い合わせ】 税務課  
☎945 4729

広告を掲載してみませんか! お問い合わせは、(有)サン印刷 TEL 889-3679まで。



# 広告を募集しています。

広告を掲載してみませんか! お問い合わせは、(有)サン印刷 TEL 889-3679まで。

県民のくらしに奉仕する

## 福山商事株式会社

代表取締役会長 福山 弘隆  
代表取締役社長 福山 俊行

本社/浦添市牧港4丁目14番17号  
TEL (098)876-1111 FAX (098)876-4094

南風原本店/島尻郡南風原町字兼城577  
TEL (098)889-1177 FAX (098)889-3000

建設汚泥リサイクルセンター/読谷村字大本下518-2  
TEL (098)956-3712 FAX (098)956-3712



# 図書館だより

## 第43号 西原町立図書館

TEL. 944-4996 FAX. 944-4997

Eメール library@town.nishihara.okinawa.jp



町立図書館  
マスコットキャラクター



### 平成19年度 図書館利用状況

開館日数 269日  
蔵書冊数(点) H20.3.31現在

一般図書	72,872
児童図書	23,767
雑誌	9,059
視聴覚資料	4,113
合計	109,811

1年間の利用者人数 59,012人  
1日あたりの利用者人数 219人

1年間の来館者数 176,757人  
1日あたりの来館者人数 657人

1年間の登録者数 1,959人  
1日あたりの登録者数 7.3人

1年間の貸出冊数 265,660冊  
1日あたりの貸出冊数 988冊

相互貸借冊数  
貸出 365冊  
借受 177冊

### 祝 貸出冊数100万冊達成

開館より3年8ヶ月(975日)

～ご利用ありがとうございます～

## 『西原町民文化講座』(前期)開講 大募集

琉球大学、沖縄キリスト教学院大学・短期大学共催事業

- 趣 旨 「文教のまち西原」にふさわしい町づくりの一環として、町内にある琉球大学や沖縄キリスト教学院大学・短期大学との連携を図り、共催事業として、両大学から講師を派遣して頂き文化教養講座を開講します。  
講座については、各講師の専門分野を町民向けにわかりやすい内容で講義し、町民の文化教養の向上と生涯学習の振興を図ることを目的とします。
- 期 間 平成20年6月～10月 毎月第2木曜日午後6時30分～8時30分 5回講座
- 場 所 西原町立図書館 2階集会室
- 対 象 一般利用者 受講料無料 修了証書の交付あり(4回以上参加の場合)
- 定 員 70名
- 申込期間 平成20年5月8日(木)～6月10日(火) 午前10時～午後7時、土日は午後5時まで
- 申込・問合せ先 西原町立図書館(電話受付・FAX可。先着順とし定員に達し次第、締め切りとなります。)

TEL 944-4996 FAX 944-4997

主 催：西原町教育委員会・西原町立図書館  
共 催：琉球大学、沖縄キリスト教学院大学・短期大学

### 日程プログラム

回	月 日	講 師 氏 名	演 題
第1回	6月12日	琉球大学 観光産業科学部 産業経営学科 准教授 知念 肇	「商いの真心と魅力について “この商品、日本製それとも外国製?”」
第2回	7月10日	沖縄キリスト教短期大学 総合教育系 准教授 張本 文昭	「健康づくりと運動のはなし」
第3回	8月14日	琉球大学 観光産業科学部 産業経営学科 講 師 宮國 薫子	「沖縄の文化と健康と観光について」
第4回	9月11日	沖縄中学院大学 英語コミュニケーション学科 准教授 浜川 仁	「イギリス・ロマン派とトーマス・ド・クインシー」
第5回	10月9日	琉球大学 法文学部 経済学専攻課程 准教授 藤田 陽子	「自然環境を守る意味」

## 図書館カレンダー

5月 MAY						
日	月	火	水	木	金	土
				1	2	3
4	5	6	7	8	9	10
11	12	13	14	15	16	17
18	19	20	21	22	23	24
25	26	27	28	29	30	31
3日	5日	3日	4日	6日	みどりの日	振替休日
3日	5日	憲法記念日	みどりの日	振替休日		

開館日  
【火～金】  
午前10時～午後7時  
【土・日】  
午前10時～午後5時  
は休館日です。  
休館日  
毎週月曜日  
館内整理日(第3木曜日)

6月 JUNE						
日	月	火	水	木	金	土
1	2	3	4	5	6	7
8	9	10	11	12	13	14
15	16	17	18	19	20	21
22	23	24	25	26	27	28
29	30					
23日						慰霊の日

上映会のお知らせ  
日 時：5月18日(日) 午前11時～  
場 所：町立図書館 2階集会室  
内 容：「14ひきのぴくにつく」

平成19年度	開館日数	269日
来館者数	176,757人	(1日平均 657人)
貸出点数	265,660点	(1日平均 988点)
一般図書	116,889冊	郷土資料 5,942冊
児童図書	34,515冊	ヤング・アダルト 16,093冊
絵本	39,324冊	雑誌 19,559冊
紙芝居	5,095冊	視聴覚資料(CD・DVDなど) 28,246点

### おはなし会のお知らせ

日 時：5月11日(日)、25日(日) 午後2時～  
場 所：おはなしのへや

図書館ボランティアによる絵本の読み聞かせ、歌、手あそびなど楽しい内容になっています。親子でお楽しみください。

### 紙芝居上演のお知らせ

日 時：5月17日(土) 午前10時30分～  
場 所：おはなしのへや

図書館ボランティアによる紙芝居の上演を行っています。なぞなぞなどを取り入れ、楽しく行っています。ぜひ、ご参加ください。

## 町立図書館 町史だより

### 『資料にみる西原ビジュアル版』

先月に引き続き、今月号も「資料にみる西原ビジュアル版」についてご紹介したいと思います。  
ビジュアル版はその名の通り、写真や地図、辞令書および文書などを掲載し、ひと目で西原の歴史や文化を理解していただけるように編集しています。  
その内容は、大きく三つに分けることができます。第一編「西原のあゆみ」では、戦前から本土復帰までの歴史を紹介しています。



1935年(昭和10)ごろの西原村役場

地が未吉や備保・石嶺までという広範囲であったといことがわかります。また、戦前の各集落の空中写真や地図、戦前の内閣御殿の姿を鮮明にみることが出来ます。その他、西原の戦争、戦後復興と発展の様子を掲載しています。



1935年(昭和10)安室男女青年団渡航記念

第三編「資料編」では、西原を代表する人物を紹介し、歴代村長町長・助役(副町長)・収入役・議長・副議長などの名を掲載しています。また、明治時代から現在までの西原の歴史的な概要をつかむため、略年表も掲載しています。

皆さんもこれを機会に「西原の歴史」に触れてみてはいかがでしょうか。自分が住んでいる町の意外な一面を発見することができると思います。これからは皆様のご協力を得ながらよりよい町史編集を進めていきたいと思います。  
ビジュアル版は町教育委員会生涯学習課にて1冊千円でおもてになります。

第二編「西原のすがた」では、移民・行政・教育とスポーツ・産業と経済・年中行事と民俗芸能・文化財を紹介しています。西原は沖縄県でも有数の移民母村であり、世界各地で「ニシランチュウ」が生活しています。特に小那覇・我謝・翁長の方々が海を渡りました。



# 生涯学習だより

第145号 平成20年5月1日  
 西原町教育委員会  
 生涯学習課  
 TEL 098-945-5036  
 FAX 098-945-6770



## 講座・学級案内

学級・講座名	内容	対象	期間	場所・時間	定員	申込期間	備考	連絡先
遊び書き教室	筆を使って自由に書を楽しむ	一般町民	6月5日～8月7日 毎週木曜日(全10回)	西原町中央公民館 10時～12時	20名	5月12日 ～ 5月30日	教材費500円徴収	西原町 中央公民館 945-3657
オカリナ教室	オカリナ奏法の基礎を学ぶ	一般町民	6月2日～8月11日 毎週月曜日(全10回)	西原町中央公民館 14時～16時	20名		オカリナは各自で準備	
生け花講座	生け花の基礎を学ぶ	一般町民	6月4日～7月23日 毎週水曜日(全8回)	西原町中央公民館 14時～16時	20名		全8回分の花代として4,000円自己負担	
デジタルカメラ入門講座	デジタルカメラの基本的な操作方法	一般町民	6月12日～7月31日 毎週木曜日(全8回)	西原町中央公民館 14時～16時	20名		平成19年度に受講された方はご遠慮下さい	

詳しい内容については、中央公民館へお問い合わせ下さい！

## 「学びの集大成！！」中央公民館サークル発表会 大盛況に終わる

「出会い・生きがい・学びあい」をテーマに、平成20年3月23日(日)、西原町中央公民館において「平成19年度西原町中央公民館サークル発表会」が開催されました。

中央公民館フロアにおいては、手芸や水墨画、生け花の展示や絵手紙体験等のイベントがあり、大ホールでは、小さな子どもから大人まで大勢のサークルの方が一年間の成果を発表しました。

午後からのあいにくの大雨にもかかわらず、会場内はたくさんの来場者で最高の盛り上がりを見せました。

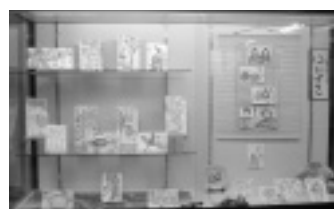

「ほおずきの会」の絵手紙



絵画・生け花の展示



無農薬EM有機栽培



公民館主催講座



フラダンスマハロ



運玉吟友会



琉球舞踊みやらび



三線てんてん



新川千代子サークル代表



子ども三線ひやみかち



賑わいをみせる会場



社交ダンスパーティー

## 「少年を守る日」(毎月第3金曜日) 夜間巡回指導実施中！！

## 『平成19年度家庭教育学級』閉級！！

『平成19年度家庭教育学級』が町内6小中学校において、計22回開催され、延べ1,014名の方が参加されました。子どもの成長にとって重要な「食育」をテーマに開催するなど、充実したプログラムとなり参加者からは「参考になった！！」との声が多く聞こえました。



学級の様子(左:合同講演会)

平成20年度もまもなくスタートしますので、たくさんの方のご参加お待ちしております。

## 募集 『西原町生涯学習人材バンク』登録者募集！

～ あなたの技能や知識を西原町で活かしてみませんか？ ～

西原町教育委員会では、町民や町内の各種団体に対し、様々な技能や知識をお持ちの指導者を紹介する『生涯学習人材バンク』への登録者を募集しています。

あなたの技能や知識を西原町で活かしてみませんか？

指導者として登録していただける方を募集致します！

対象者：指導者として技能や知識を提供できる方

内容：町民の要請により、講座などの講師をしていただきます

登録方法：登録用紙に記入の上、生涯学習課へ提出(登録用紙に捺印)

登録用紙は、西原町教育委員会 生涯学習課で準備しています！

登録された情報は、データとして町(データバンク)と県の公開サイトに登録します

受付期間：随時

お問い合わせ：西原町教育委員会 生涯学習課 生涯学習振興係 (945-5036)

登録の流れ  
人材バンク登録票へ記入

西原町生涯学習人材バンクへ登録  
(本人の承諾)

県の講師情報サイトへ登録

## 『地域の伝統芸能で使用する道具等の購入を助成します』

西原町では、伝統芸能を保存し、正しく後世に継承するため助成金を交付しています。

下記の要件に該当し、助成金を希望する者(団体)は是非ご利用下さい！

交付対象：伝統芸能保持者又は保持団体。もしくは、年中行事、祭礼等の中で行われる行事で芸能の基盤となし、その保存が適当だと認められた団体。(平成21年2月末までに、事業が終了するもの)

助成金の使途：伝統芸能の保持者又は保持団体が、その芸能を発表する場合に使う衣装道具、楽器、面玩具等の購入・修繕に対して予算の範囲内で助成。(例：獅子舞、エイサー衣装道具、組踊衣装道具など)

申請方法：申請書と必要書類と一緒に提出して下さい。(申請書は生涯学習課にあります。)

交付時期：助成事業完了後、事業実績報告書その他教育長が必要と認める書類を提出してもらい、確認後、一緒に提出してもらった助成金交付請求書の振込先に振り込みます。

申請締切：平成20年7月31日(木)

問い合わせ先：西原町教育委員会 生涯学習課 文化財係 (945-5036)

事業名	日時	場所	備考	連絡先
平成20年度各区対抗バスケット大会	5月11日(日)	西原町民体育館	監督会議5/7(水)19:00～	西原町体育協会 945-8095
西原町テニス選手権大会	5月18日(日)	町民テニスコート		
各区対抗卓球大会	5月25日(日)	西原東中学校	監督会議5/21(水)19:00～	
第4回西原町サッカー発展大会	6月1日(日)	坂田小学校	監督会議5/28(水)19:00～	
各区対抗OB家庭婦人バレーボール大会	6月1日(日)	町民体育館	監督会議5/28(水)19:30～	
アニメ上映会	5月9日(金)10(土)15:30～	坂田児童館		坂田児童館 944-6308
親子体操	5月15日(木)10:30～12:00	坂田児童館	ファミリークラブへ登録が必要です	
チャレンジ会	5月17日(土)15:00～16:30	坂田児童館(当日受付、無料、30人まで)	不思議な絵本作り	
トランポリン	5月21日(水)15:00～16:30	坂田児童館		
マミーキッズ	毎週水曜日10:30～12:00	西原児童館		西原児童館 945-4393
トランポリン	5月10日(土)14:00～15:00	西原児童館(4歳以下は保護者同伴)	ズボンをはいてきてね！	
こいのぼりづくり	5月1日(木)2日(金)15:00～	西原東児童館		西原東児童館 944-0976
ビデオ会	5月17日(土)14:00～	西原東児童館		
幼児クラブ(マミーキッズ)	毎週金曜日10:30～	西原東児童館	乳幼児親子募集中！	

詳しい内容については、各連絡先へお問い合わせ下さい！